

EL PERIÓDICO

de CATALUNYA

V. - Número 1.200 35 ptas.

Director: Ginés Viva

Limousin, puesto en libertad

Un accidente grave en Ascó mataría a 10.000 personas

Informe de un grupo de expertos alemanes

Ascó. - Un informe elaborado por profesores de la universidad alemana de Bremen concluye que los pueblos de Flix, Vinebre, Torre de l'Espanyol y Ascó quedarían arrasados en el caso de que la central nuclear de Ascó sufriera un accidente grave. En este caso, que en el informe elaborado por encargo del Ayuntamiento de Ascó se califica de «accidente máximo», unas 10.000 personas perderían la vida.

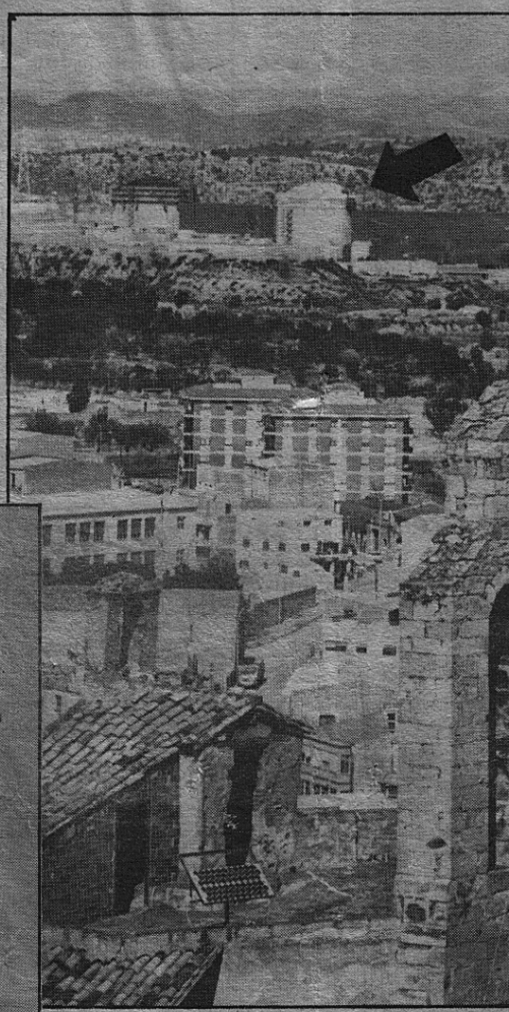

En el mapa aparecen los cuatro pueblos que viven bajo la sombra de la central nuclear. La flecha indica el número de habitantes. El edificio de las casas de Ascó (flecha) lo domina el edificio